

Gemeinde Bakum

Standortpotenzialstudie für Windenergie im Gemeindegebiet Bakum

Flächennutzungen II

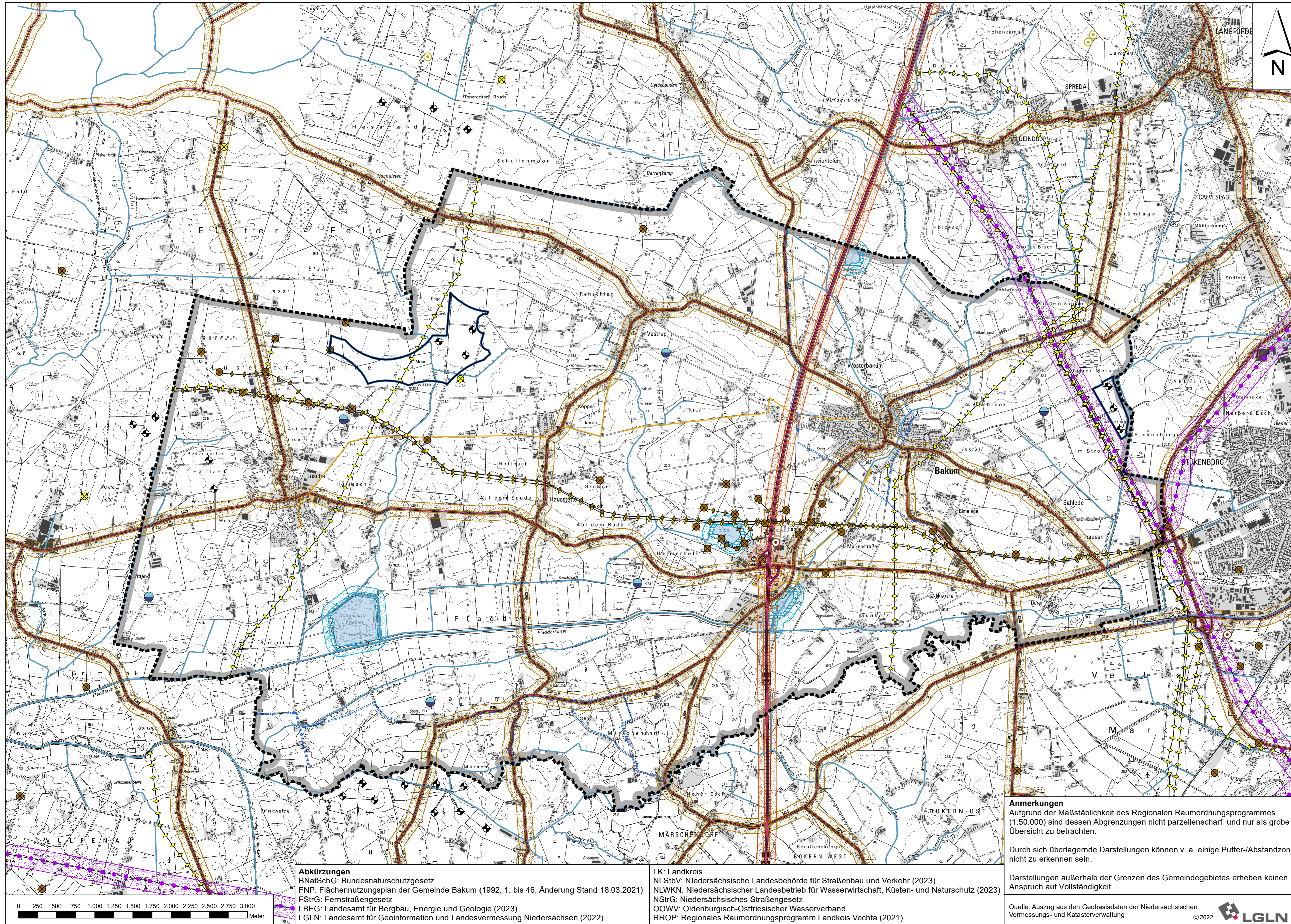

Planzeichenerklärung

Nachrichtliche Darstellung

- Gemeindegrenze Bakum
- 80 m Abstand zur Gemeindegrenze von Bakum
- Windenergieanlagen
- Sonstige Sondergebiete – Windenergie (FNP)

HARTE TABUZONEN

- Bundesautobahn A 1 (Autobahn GmbH des Bundes)
- Bundes-, Landes- und Kreisstraßen (NLStbV)
- Stillgewässer ab 1 ha Größe (gem. § 61 BNatSchG; FNP)
- Grundwassermessstellen (NLWKN)
- Trinkwasserleitung (FNP, OOWV)
- Abwasserleitung (FNP, OOWV)
- 110-kV-Hochspannungsleitung (Avacon Netz GmbH, RWE, RROP)
- Erdgasleitungen (ExxonMobile Production Deutschland GmbH, GASCADE Gastransporte GmbH, Gasunie Deutschland Transporte Service GmbH, GTG Nord, Nowega, Pledoc; RROP)
- Erdölbohrungen (LBEG)
- Gasbohrungen (LBEG)
- verfüllte Erdölbohrungen (LBEG)
- verfüllte Gasbohrungen (LBEG)
- 20 m Anbauverbotszone zu Bundes-, Landes- und Kreisstraßen (gem. §9 FStRG und § 24 NStRG)
- 40 m Anbauverbotszone zur Bundesautobahn A1 (gem. § 9 FStRG)
- 50 m Abstand zu Stillgewässern ab 1 ha Größe

WEICHE TABUZONEN

- Gewässer II. Ordnung (Hase-Wasseracht)
- 135 m Vorsorgeabstand zur 110-kV-Hochspannungsfreileitung
- 80 m Vorsorgeabstand zur 20 m Anbauverbotszone der Bundes-, Landes- und Kreisstraßen (also insg. 100 m)
- 80 m Vorsorgeabstand zur 40 m Anbauverbotszone der Bundesautobahn A1 (also insg. 120 m)
- 80 m Vorsorgeabstand zum 50 m Abstand zu Stillgewässern ab 1 ha Größe (also insg. 130 m)

Quellen: s. Text

Gemeinde Bakum



Standortpotenzialstudie für Windenergie im Gemeindegebiet Bakum

Planart: Flächennutzungen II

Maßstab Plan:	Projekt:	Datum		Unterschrift	
		1 : 25.000	22-3657	Bearbeitet:	09/23
	Plan-Nr. 2	Gezeichnet:	09/23	Kramer	
		Geprüft:	09/23	Bode	

Diekmann · Mosebach & Partner
 Regionalplanung · Stadt- und Landschaftsplanung · Entwicklungs- und Projektmanagement
 26180 Rastede · Oldenburger Straße 86 (04402) 977930-0 www.diekmann-mosebach.de

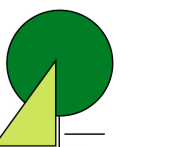

Abkürzungen
 BNatSchG: Bundesnaturschutzgesetz
 FNP: Flächennutzungsplan der Gemeinde Bakum (1992, 1. bis 46. Änderung Stand 18.03.2021)
 FStRG: Fernstraßengesetz
 LBEG: Landesamt für Bergbau, Energie und Geologie (2023)
 LGLN: Landesamt für Geoinformation und Landesvermessung Niedersachsen (2022)

LK: Landkreis
 NLStbV: Niedersächsische Landesbehörde für Straßenbau und Verkehr (2023)
 NLWKN: Niedersächsischer Landesbetrieb für Wasserwirtschaft, Küsten- und Naturschutz (2023)
 NStRG: Niedersächsisches Straßengesetz
 OOWV: Oldenburgisch-Ostfriesischer Wasserverband
 RROP: Regionales Raumordnungsprogramm Landkreises Vechta (2021)

Anmerkungen
 Aufgrund der Maßstäblichkeit des Regionalen Raumordnungsprogrammes (1:50.000) sind dessen Abgrenzungen nicht parzellenscharf und nur als grobe Übersicht zu betrachten.
 Durch sich überlagernde Darstellungen können v. a. einige Puffer-/Abstandszonen nicht zu erkennen sein.
 Darstellungen außerhalb der Grenzen des Gemeindegebietes erheben keinen Anspruch auf Vollständigkeit.
 Quelle: Auszug aus den Geobasisdaten der Niedersächsischen Vermessungs- und Katasterverwaltung ©2022 LGLN