

Gemeinde Bakum

Standortpotenzialstudie für Windenergie im Gemeindegebiet Bakum

Flächennutzungen III

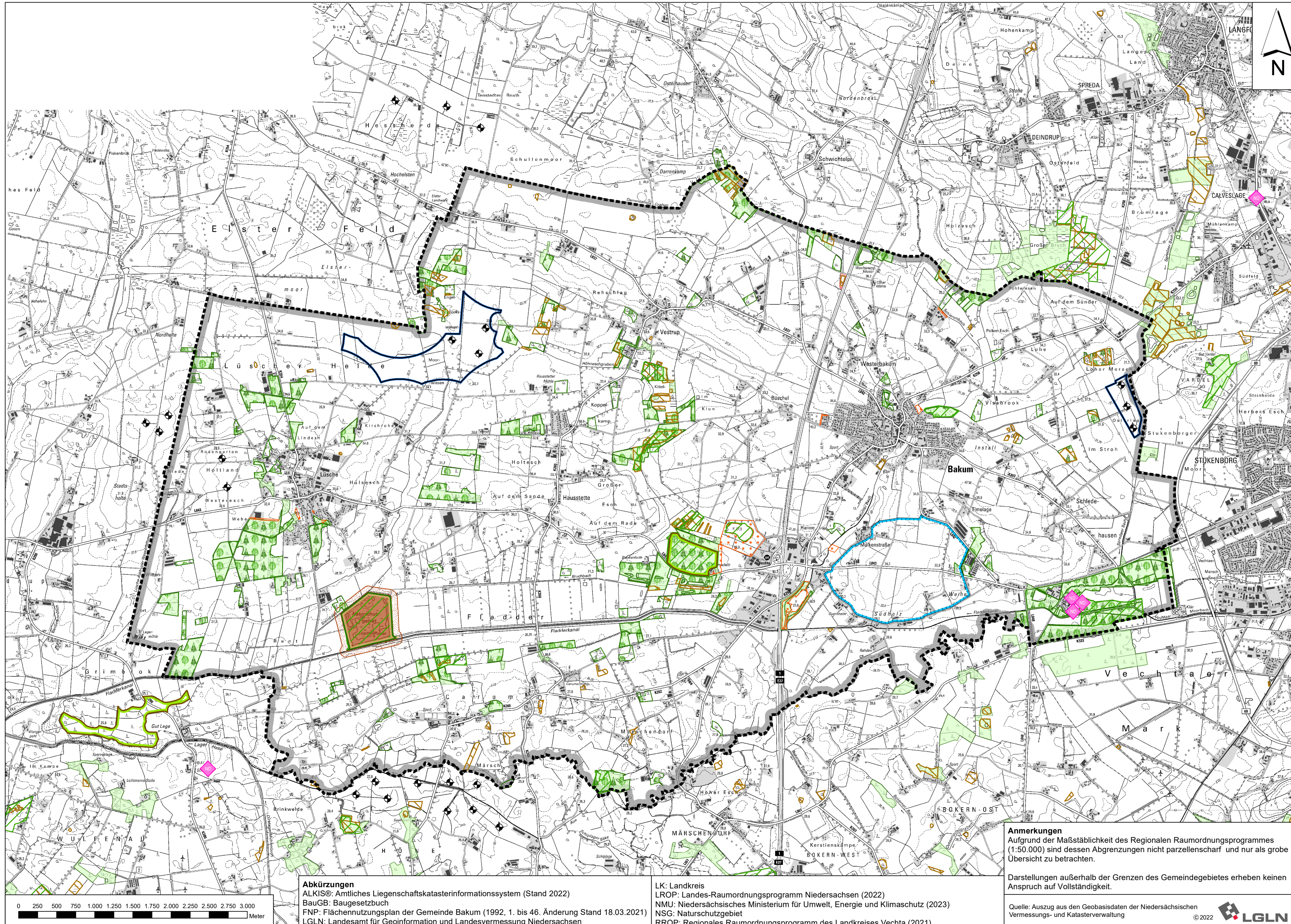

Planzeichenerklärung

Nachrichtliche Darstellung

- Gemeindegrenze Bakum
- 80 m Abstand zur Gemeindegrenze von Bakum
- Windenergieanlagen
- Sonstige Sondergebiete – Windenergie (FNP)

HARTE TABUZONEN

- Naturschutzgebiet "Polder Lüsche" (NSG WE 162, NMU)
- Vorranggebiet Wald (LROP)
- Vorranggebiet Biotopverbund (LROP)
- Umgrenzung von Gesamtanlagen (Ensembles), die dem Denkmalschutz unterliegen (gemäß § 5 Abs. 4 BauGB und § 9 Abs. 6 BauGB) (FNP)
- Naturdenkmale (LK Vechta 2023)

WEICHE TABUZONEN

- Vorranggebiet Natur und Landschaft (RROP)
- Gesetzlich geschützte Biotope gem. § 30 BNatSchG i. V. m. § 24 NNatSchG (LK Vechta 2023)
- Flächen für Maßnahmen zum Schutz, zur Pflege und zur Entwicklung der Landschaft (FNP)
- Kompensationsfläche (Bundesanstalt für Immobilienaufgaben)
- Waldflächen ab 1 ha Größe (ALKIS®, FNP)
- Vorbehaltsgebiet Forstwirtschaft (RROP)
- 80 m Vorsorgeabstand zum Naturschutzgebiet "Polder Lüsche"

Quellen: s. Text

Gemeinde Bakum



Standortpotenzialstudie für Windenergie im Gemeindegebiet Bakum

Planart: Flächennutzungen III

Maßstab Plan: 1 : 25.000	Projekt: 22-3657	Datum	Unterschrift
	Plan-Nr. 3	Bearbeitet: 09/23	Kramer
		Gezeichnet: 09/23	Kramer
		Geprüft: 09/23	Bode

Diekmann · Mosebach & Partner
Regionalplanung · Stadt- und Landschaftsplanung · Entwicklungs- und Projektmanagement
26180 Rastede · Oldenburger Straße 86 (04402) 977930-0 www.diekmann-mosebach.de

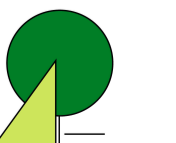

Abkürzungen
ALKIS®: Amtliches Liegenschaftskatasterinformationssystem (Stand 2022)
BauGB: Baugesetzbuch
FNP: Flächennutzungsplan der Gemeinde Bakum (1992, 1. bis 46. Änderung Stand 18.03.2021)
LGLN: Landesamt für Geoinformation und Landesvermessung Niedersachsen

LK: Landkreis
LROP: Landes-Raumordnungsprogramm Niedersachsen (2022)
NMU: Niedersächsisches Ministerium für Umwelt, Energie und Klimaschutz (2023)
NSG: Naturschutzgebiet
RROP: Regionales Raumordnungsprogramm des Landkreises Vechta (2021)

Anmerkungen
Aufgrund der Maßstäblichkeit des Regionalen Raumordnungsprogrammes (1:50.000) sind dessen Abgrenzungen nicht parzellenscharf und nur als grobe Übersicht zu betrachten.

Darstellungen außerhalb der Grenzen des Gemeindegebietes erheben keinen Anspruch auf Vollständigkeit.

Quelle: Auszug aus den Geobasisdaten der Niedersächsischen Vermessungs- und Katasterverwaltung

