

# Gemeinde Bakum

## Standortpotenzialstudie für Windenergie im Gemeindegebiet Bakum

Darstellung der harten Ausschlussflächen und der gemeindlichen Ausschlussflächen



## Planzeichenerklärung

Nachrichtliche Darstellung

- Gemeindegrenze Bakum
- 80 m Abstand zur Gemeindegrenze von Bakum
- Windenergieanlagen
- Sonstige Sondergebiete – Windenergie (FNP)

- Harte Tabuzonen
- Weiche Tabuzonen
- Suchräume (Stand: 07.02.2024)

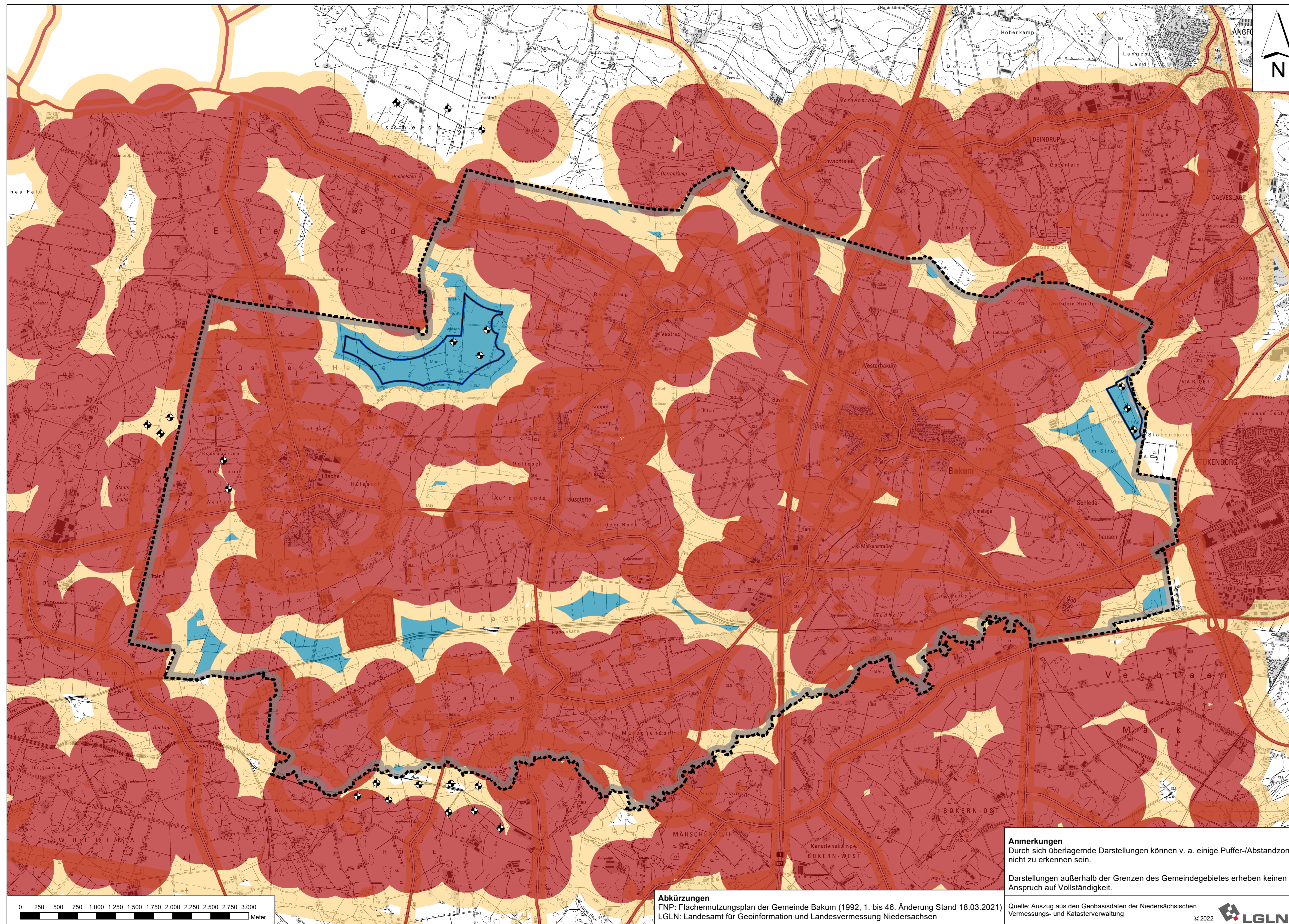

Quellen: s. Text

## Gemeinde Bakum



## Standortpotenzialstudie für Windenergie im Gemeindegebiet Bakum

Planart: Darstellung der harten Ausschlussflächen und der gemeindlichen Ausschlussflächen

Maßstab Plan: 1 : 25.000	Projekt: 22-3657	Datum	Unterschrift
	Plan-Nr. 4	Bearbeitet: 02/24	Kramer
		Gezeichnet: 02/24	Kramer
		Geprüft: 02/24	Bode

**Anmerkungen**  
Durch sich überlagernde Darstellungen können v. a. einige Puffer-/Abstandzonen nicht zu erkennen sein.

Darstellungen außerhalb der Grenzen des Gemeindegebietes erheben keinen Anspruch auf Vollständigkeit.

**Abkürzungen**  
FNP: Flächennutzungsplan der Gemeinde Bakum (1992, 1. bis 46. Änderung Stand 18.03.2021)  
LGLN: Landesamt für Geoinformation und Landesvermessung Niedersachsen

Quelle: Auszug aus den Geobasisdaten der Niedersächsischen Vermessungs- und Katasterverwaltung



## Diekmann • Mosebach & Partner

Regionalplanung • Stadt- und Landschaftsplanung • Entwicklungs- und Projektmanagement  
26180 Rastede Oldenburger Straße 86 (04402) 977930-0 www.diekmann-mosebach.de

